

Las palabras que tienen su sílaba tónica en la última sílaba se llaman **agudas**. Ejemplo: **telón**, **cristal**, **alacrán**, **canción**, **anís**, etc.

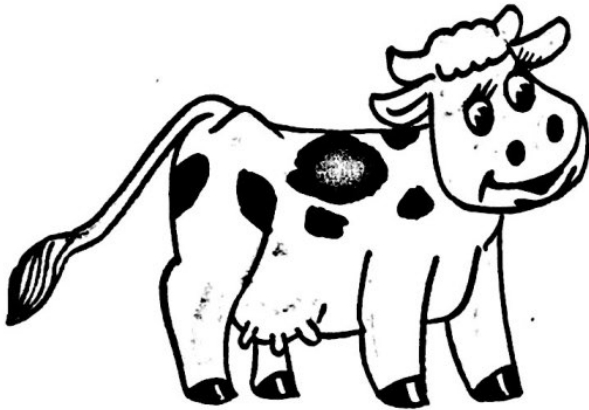

Las palabras que tienen su sílaba tónica en la penúltima sílaba se llaman **graves**. Ejemplo: **oveja**, **azúcar**, **pradera**, **ángel**, **lápiz**, etc.

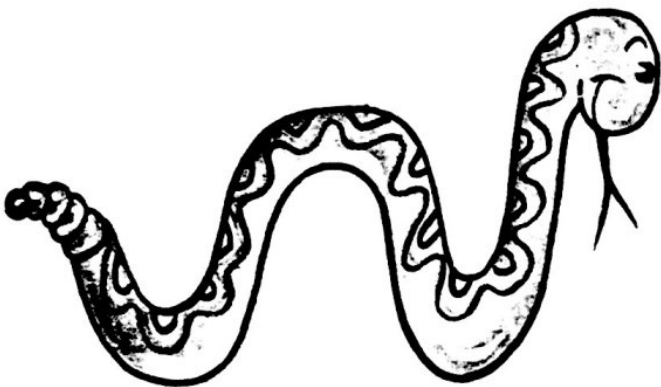

Las palabras que tienen su sílaba tónica en la antepenúltima sílaba se llaman **esdrújulas**. Ejemplo: **hélice**, **plástico**, **recámara**, **tarántula**, etc.

Escribe palabras que sean:

Esdrújulas

Graves

Agudas

| | | |
|-------|-------|-------|
| _____ | _____ | _____ |
| _____ | _____ | _____ |
| _____ | _____ | _____ |

Observa, encierra y completa:

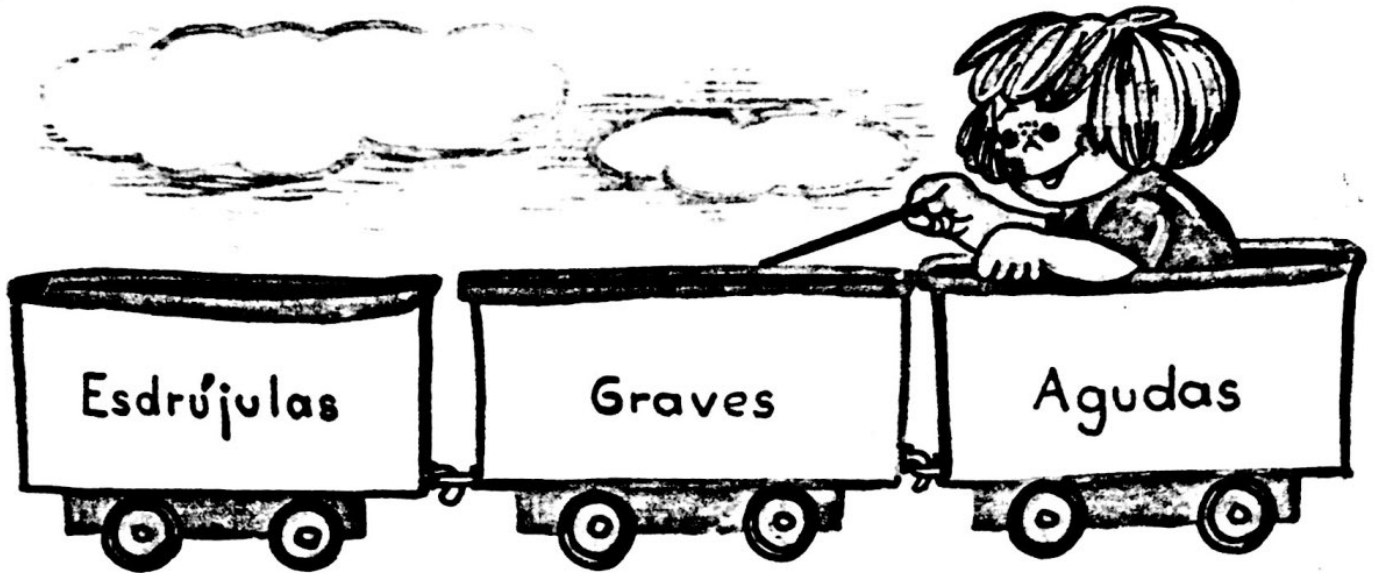

gru(ñón) = Aguda

alto = _____

página = _____

dátil = _____

girasol = _____

pájaro = _____

camello = _____

actor = _____

hélice = _____

Relaciona las palabras, utiliza diferentes colores.

jacal

periódico

dócil

betún

suave

líquido

sal

AGUDAS

GRAVES

ESDRUJULAS



En la acentuación de palabras debemos seguir ciertas reglas.

Las palabras **esdrújulas** se acentúan **siempre**. Ejemplo: México, látigo, éxito, etc.

Las palabras **graves** se acentúan cuando terminan en **cualquier consonante** que no sean **n** ni **s**. Ejemplo: ángel, dátil, azúcar, etc.

Las palabras **agudas** se acentúan cuando terminan en **vocal** o en **n** o **s**. Ejemplo: mamá, canción, compás, etc.

Escribe si la palabra es aguda, grave o esdrújula y colócale el acento.

platano = _____
arbol = _____
ingles = _____
fabrica = _____
mama = _____

ejercito = _____
lapiz = _____
dragon = _____
carcel = _____
esqui = _____

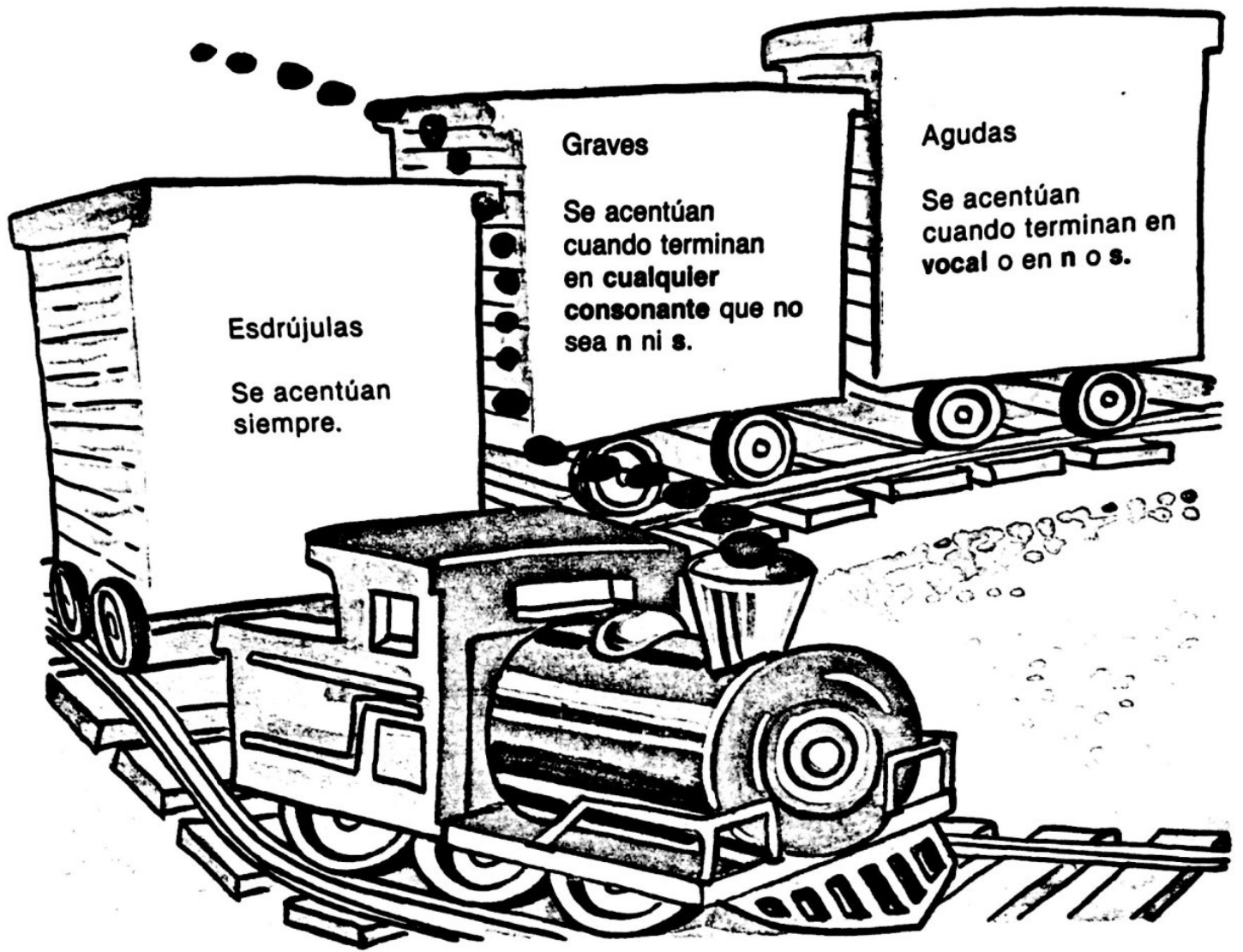

Coloca el acento a las palabras que lo necesiten.

chapulín
 hospital
 azúcar
 elegante
 estomago
 capitán
 México
 cárcel
 relampago
 hablar
 éxito
 niño

feliz
 sucio
 ágil
 víbora
 bebe
 compás
 difícil
 mesa
 cómodo
 vestibulo
 periquito
 árbol

automóvil
 alegre
 palmar
 jamón
 rápido
 último
 álbum
 venado
 carrusel
 dormir
 dátil
 chimuelo